ЦОС
ЦИФРОВАЯ
ОБРАЗОВАТЕЛЬНАЯ СРЕДА
РЕСПУБЛИКИ САХА (ЯКУТИЯ)

ОБРАЗОВАНИЕ
НАЦИОНАЛЬНЫЕ ПРОЕКТЫ РОССИИ

Реализация регионального проекта

ЦИФРОВАЯ ОБРАЗОВАТЕЛЬНАЯ СРЕДА

в 2020 году

Администратор проекта: Соловьев А.М.,
директор АУ ДПО «ИНТ РС(Я)»

НАЦИОНАЛЬНЫЕ ПРОЕКТЫ

ЦОС ЦИФРОВАЯ ОБРАЗОВАТЕЛЬНАЯ СРЕДА РЕСПУБЛИКИ САХА (ЯКУТИЯ)

Перечень оборудования

ОБРАЗОВАНИЕ НАЦИОНАЛЬНЫЕ ПРОЕКТЫ РОССИИ

Распоряжение Министерства просвещения РФ №Р-16 от 14 января 2021 г.

МИНИСТЕРСТВО ПРОСВЕЩЕНИЯ РОССИЙСКОЙ ФЕДЕРАЦИИ
(МИНПРОСВЕЩЕНИЯ РОССИИ)

Р А С П О Р Я Ж Е Н И Е

«14» января 2021 г. № Р-16

Москва

Об утверждении методических рекомендаций по приобретению оборудования, расходных материалов, средств обучения и воспитания для обновления материально-технической базы общеобразовательных организаций и профессиональных образовательных организаций в целях внедрения цифровой образовательной среды в рамках региональных проектов, обеспечивающих достижение целей, показателей и результата федерального проекта «Цифровая образовательная среда» национального проекта «Образование»

Во исполнение пункта 4 Правил предоставления и распределения субсидий из федерального бюджета бюджетам субъектов Российской Федерации на софинансирование расходных обязательств субъектов Российской Федерации, возникающих при реализации региональных проектов, обеспечивающих достижение целей, показателей и результатов федеральных проектов, входящих в состав национального проекта «Образование», в рамках государственной программы Российской Федерации «Развитие образования», приведённых в Приложении № 5 к государственной программе Российской Федерации «Развитие образования», утверждённой Постановлением Правительства Российской Федерации от 26 декабря 2017 г. № 1642:

1. Утвердить прилагаемые методические рекомендации по приобретению оборудования, расходных материалов, средств обучения и воспитания для обновления материально-технической базы общеобразовательных организаций и профессиональных образовательных организаций в целях внедрения цифровой образовательной среды в рамках региональных проектов, обеспечивающих

Примерный перечень оборудования, расходных материалов, средств обучения и воспитания для обеспечения образовательных организаций материально-технической базой для внедрения цифровой образовательной среды в рамках федерального проекта «Цифровая образовательная среда» национального проекта «Образование»

№	Наименование оборудования	Краткие примерные технические характеристики	Ед. изм	Кол-во
1	МФУ (принтер, сканер, копир)	Тип устройства: МФУ (функции печати, копирования, сканирования); Формат бумаги: не менее А4; Цветность: черно-белый; Технология печати: лазерная Максимальное разрешение печати: не менее 1200×1200 точек; Интерфейсы: Wi-Fi, Ethernet (RJ-45), USB.	шт.	1
2	Ноутбук для компьютерного класса	Форм-фактор: ноутбук; Жесткая, неотключаемая клавиатура: наличие; Русская раскладка клавиатуры: наличие; Диагональ экрана: не менее 15,6 дюймов; Разрешение экрана: не менее 1920x1080 пикселей; Количество ядер процессора: не менее 4; Количество потоков: не менее 8; Базовая тактовая частота процессора: не менее 1 ГГц; Максимальная тактовая частота процессора: не менее 2,5 ГГц; Кэш-память процессора: не менее 6 Мбайт; Объем установленной оперативной памяти: не менее 8 Гбайт; Объем поддерживаемой оперативной памяти (для возможности расширения): не менее 24 Гбайт; Объем накопителя SSD: не менее 240 Гбайт; Время автономной работы от батареи: не менее 6 часов; Вес ноутбука с установленным аккумулятором: не более 1,8 кг; Внешний интерфейс USB стандарта не ниже 3.0: не менее трех свободных; Внешний интерфейс LAN (использование переходников не предусмотрено): наличие; Наличие модулей и интерфейсов (использование переходников не предусмотрено): VGA, HDMI; Беспроводная связь Wi-Fi: наличие с поддержкой стандарта IEEE 802.11n или современнее; Web-камера: наличие; Манипулятор «мышь»: наличие; Предустановленная операционная система с графическим пользовательским интерфейсом, обеспечивающая работу распространенных образовательных и общесистемных приложений: наличие.	шт.	28

ЦОС ЦИФРОВАЯ ОБРАЗОВАТЕЛЬНАЯ СРЕДА РЕСПУБЛИКИ САХА (ЯКУТИЯ)

Обновление информационных представительств (сайтов образовательных организаций)

ОБРАЗОВАНИЕ НАЦИОНАЛЬНЫЕ ПРОЕКТЫ РОССИИ

Единая платформа на домене sakha.gov.ru

СРОК --------

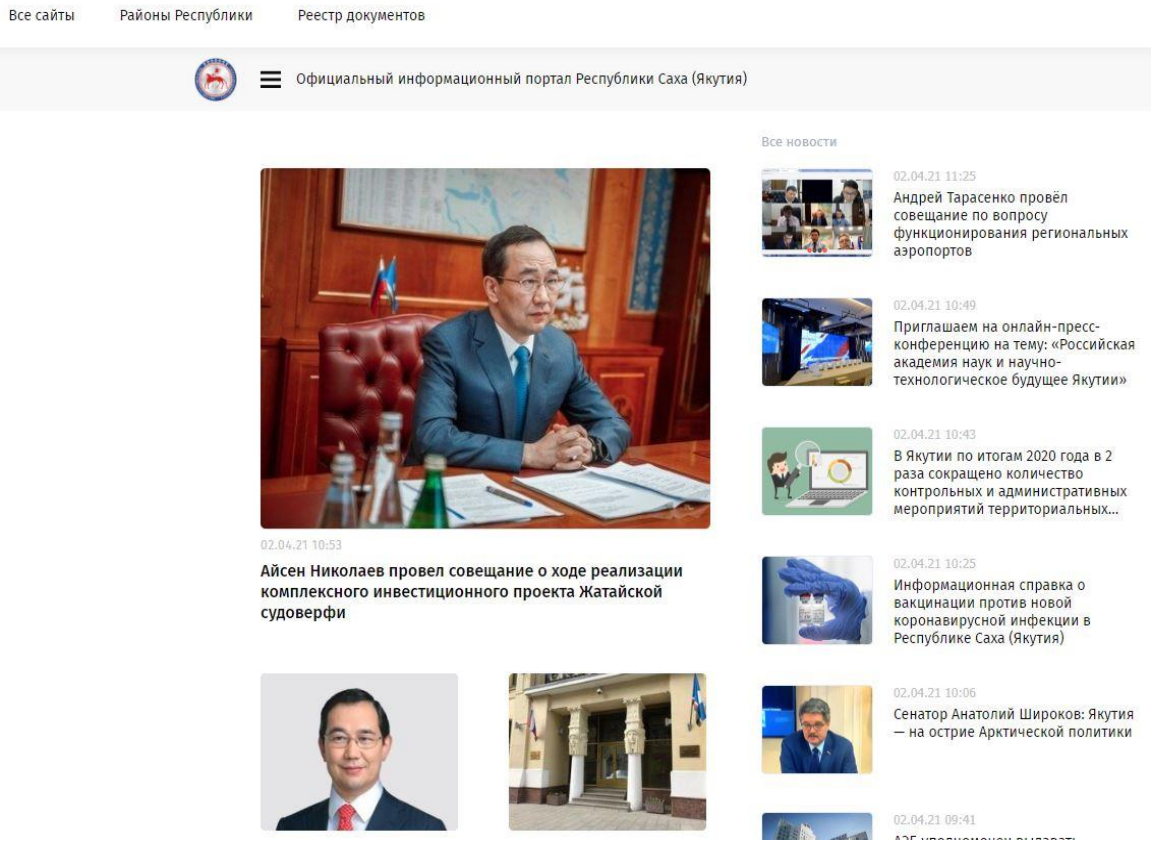

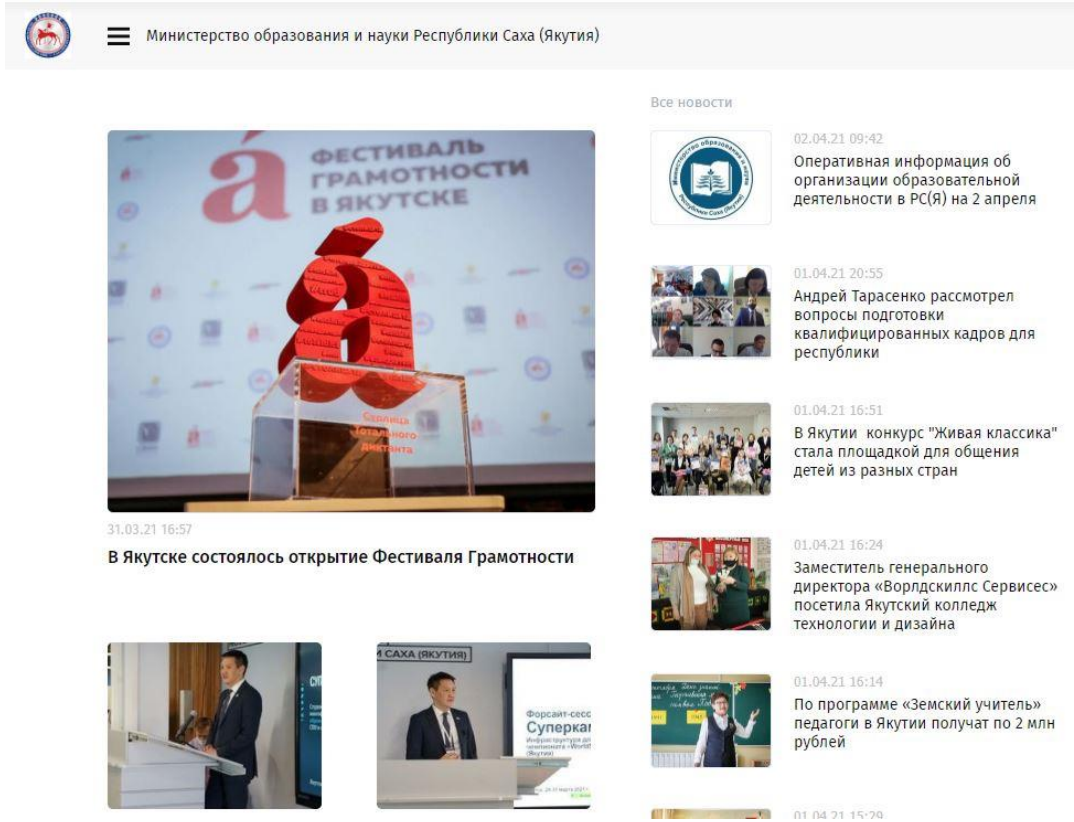

ЦИФРОВАЯ
ОБРАЗОВАТЕЛЬНАЯ СРЕДА
РЕСПУБЛИКИ САХА (ЯКУТИЯ)

ПРОСТРАНСТВО ЦОС

ОБРАЗОВАНИЕ
НАЦИОНАЛЬНЫЕ ПРОЕКТЫ РОССИИ

1. **СЕНТЯБРЬ 2021 - Единый день открытия пространства проекта ЦОС**
2. **Фирменный стиль**
3. **Соответствие брендбуку**

ЦОС
ЦИФРОВАЯ
ОБРАЗОВАТЕЛЬНАЯ СРЕДА
РЕСПУБЛИКИ САХА (ЯКУТИЯ)

ОБРАЗОВАНИЕ
НАЦИОНАЛЬНЫЕ ПРОЕКТЫ РОССИИ
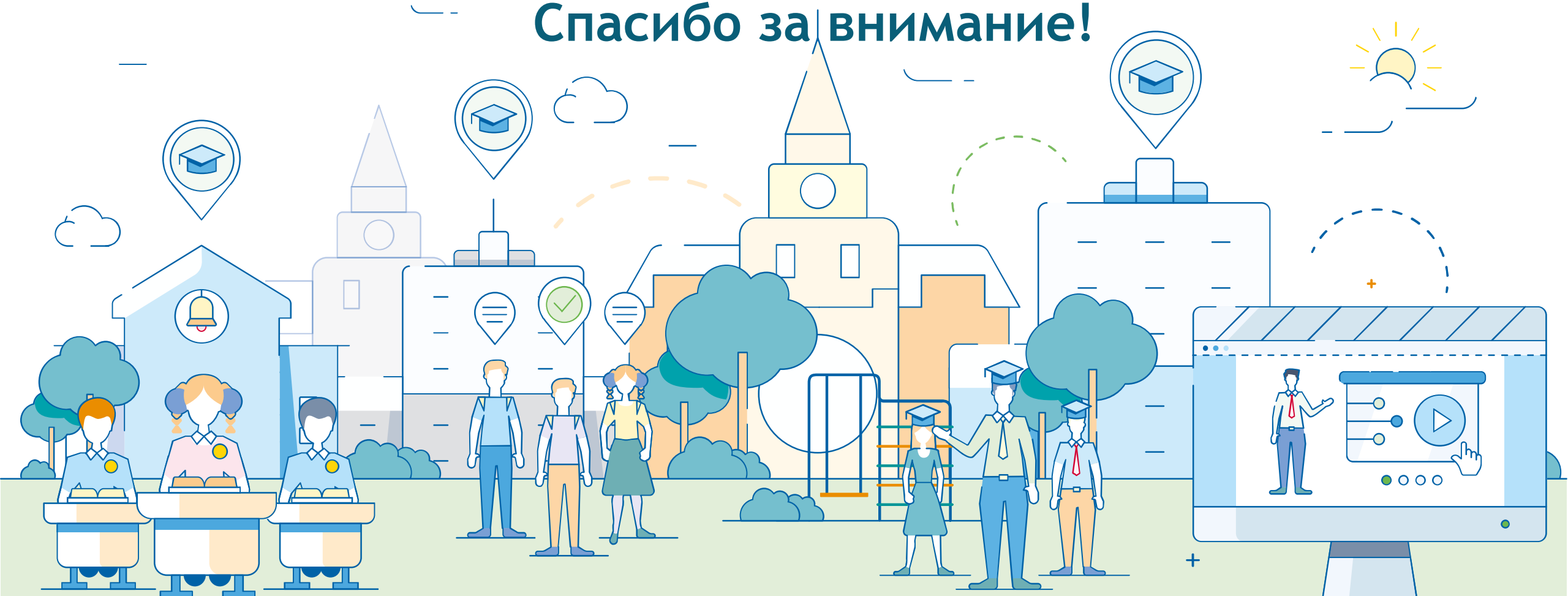
Спасибо за внимание!